

ძირითადი ნახაზების ნუსხა

ფურც. №№	დასახელება	შენიშვნა
სს-1	საერთო მონაცემები, ჩონჩხური სქემა	
სს-2	ნულოვანი სართულის გეგმა	
სს-3	პირველი სართულის გეგმა	
სს-4	მეორე სართულის გეგმა	
სს-5	მესამე სართულის გეგმა	

განმარტებითი ბარათი

პროექტით გათვალისწინებულია სამისამართო სახანძრო სიბნელიზაციის სისტემის მოწყობა, რომელიც მიერთდება ციფრულ კანელზე. საკონტროლო კანელი ერთი მარჯუშით, 128 სამისამართო ერთეულით, განთავსდება სახერვებოში, შენობის ნულოვან სართულზე.

გამოყენებულია სამისამართო ოპტიკური კვამლის, კომბინირებული და ღილაკიანი დეტექტორები.

დერევნებში დაიკიდება სირენა სტრობით.

ქსელი შესრულდება კაბელით E 30-60 2x2x0.8 დახურულად, სართულები დაიყოფა ორ ზონათ.

პირობითი აღნიშვნები

- ციფრული სახანძრო სიბნელიზაციის საკონტროლო კანელი
- ⊕

კომბინირებული დეტექტორი
- ⋈

სამისამართო კვამლის დეტექტორი
- განბავის ღილაკი
- ⦿

სირენა სტრობით

ჩონჩხური სქემა

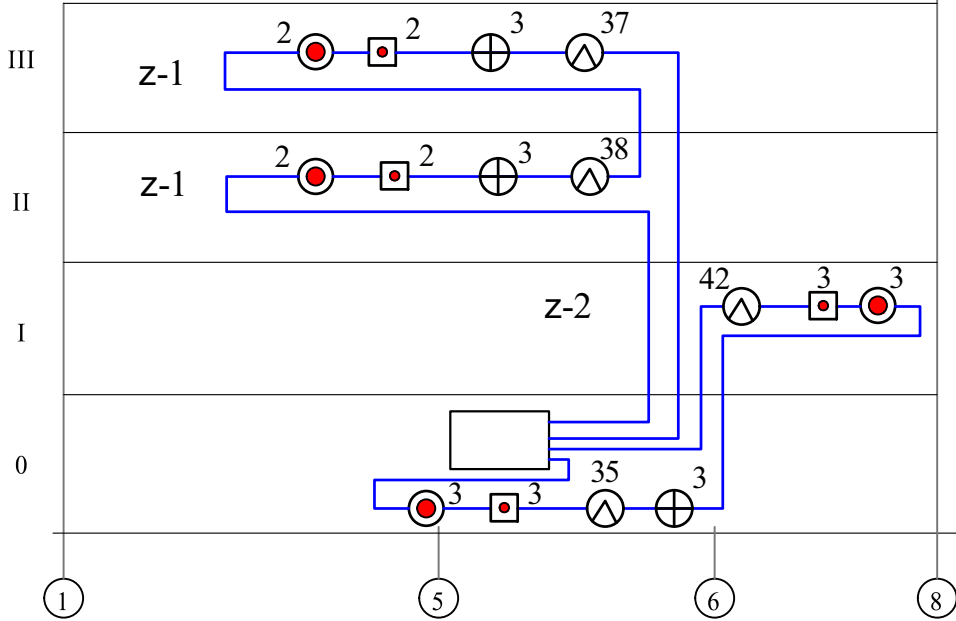

მასალათა და მოწყობილობათა სპეციფიკაცია

№№	დასახელება	მარკა	განზ. ერთ.	რაოდ. ბა
1	სამისამართო ოპტიკური კვამლის დეტექტორი		კალი	152
2	კომბინირებული დეტექტორი		კალი	9
3	სახანძრო დეტექტორის ბაზა		კალი	161
4	სამისამართო განბავის ღილაკიანი დეტექტორი		კალი	10
5	ღილაკიანი დეტექტორის ბაზა		კალი	10
6	ციფრული სახანძრო სამისამართო კანელი ერთი მარჯუშით 128 სამისამართო ერთეულით		კომპ.	1
7	გაფართოების მოდული		კალი	1
8	აკუმულატორი	12V- 7A	კალი	1
9	აკუმულატორის კარადა		კალი	1
10	სირენა სტრობით		კალი	10
11	კაბელი E30-60 2x2x0.8		ბძ.მ	1650

ფორმატი
PAPER SIZE
A-3

დამკვეთი №
CONTRACT №
...

პროექტის №
PROJECT №
...

ფაილის სახელი
FILE NAME
...

პირობითი აღნიშვნები
LEGEND

ორ-პოლუსიანი სამგვსელყო რიზები

საკონტროლო ელ.ფარი / კვ / განმედი ელ. მოწყობილობა

განბავის მოწყობილობის კედლის კანელი

შეკმეხული კაბის მოწყობილობის კედლის კანელი

შეკმეხული მოწყობილობა და შეკმეხული

შეკმეხული მოწყობილობა

ხელსაწი

უნიტაჟი

ტრაპი

სიტუაციური სქემა
KEY PLAN

დამკვეთი
PRINCIPAL

გან. "აპექსი კლინიკა"

პროექტი
PROJECT

მრავალპროფილური საავადმყოფო
Multi-profiled Clinic

მისამართი
ADDRESS

ქ. ხაშური რუსთაველის ქ.№40

პროექტი №

00170307.

CAD FILE №

00170307.

თანამდებობა
Position

სახელი, გვარი
Name, Surname

ხელმოწერა
Signature

დირექტორი

ი. ბარნაბიშვილი
I. Barnabishvili

დირექტორი

ნ. ალექსიადის
N. Aleksiadis

პრ. მთ. არქ.
Chief Architect

მ. იონიძე
M. ionidze

ინჟ. ტექნიკოსი
Engineer Technologist

ვ. ჯომარჯიძე
V. Jomaridze

შეამოწმა
Checked by

მ. გავაბრეშვილი

აპექსი
Studio 1

გან. "აპექსი სტუდო 1"

საკონტროლო. ტელეფონი 0194. ქვ. ტანის შესახვევი №1
ტელ. (+995 97) 77 55 70
E-mail: apexstudio.ge@gmail.com

სახანძრო სისტემა

მასშ.
SCALE

თარიღი
DATE OF ISSUE

04.10.2018

ნახაზი
DRWG.

კორექტირება
REVISIONS

საერთო მონაცემები
ჩონჩხური სქემა
განმარტებითი
ბარათი,
სპეციფიკაცია

#

კორექტ.

REV.

თარიღი

DATE

1

2

3

სტადია
STAGE

06-დამკმ
INDEX

ფურც.
PAGES

მუშა პროექტი
Working Draft

სს-1

5

а 1:100

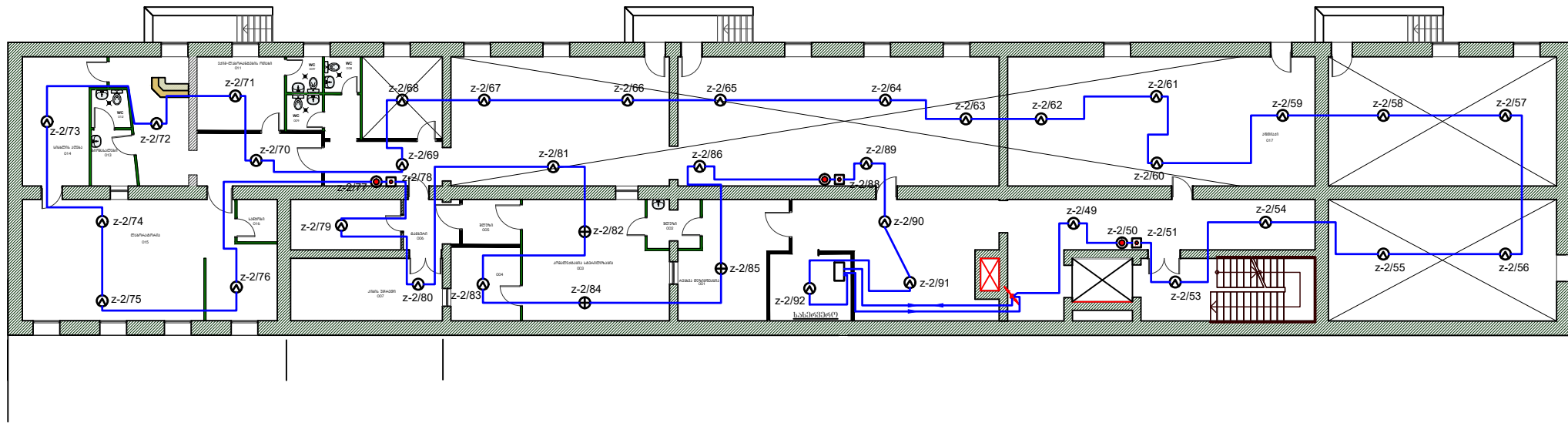
[illegible]

3 1:100

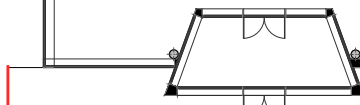

დაგეგვითი შპს "ახალი კლინიკა"

პროექტი მრავალპროფილური საავადმყოფო

მისამართი ქ. ხაშური რუსთაველის ქ. №4

3600.180 №	00170307.
------------	-----------

CAD FILE N°	00170307
-------------	----------

თანამდებობა	სახელი, გვარი	ხელმოწერა
-------------	---------------	-----------

დირექტორი ი. გარნაბიშვილი 

დირექტორი: ნ. ალექსიძე

674: 661, 674: Chief Architect	6: in function M. ionidisi
-----------------------------------	-------------------------------

Engineer Technologist	V. Jomarjidze
-----------------------	---------------

Checked by		
------------	--	--



შპს „აპექს სტუდიო 1“

საქართველო, თბილისი 0194, ქუჩა ტაგანკის შესახვევი №1

☎: (+995 97) 77 55 70

[illegible]

ASST. SCALE	DISPATCH DATE OF ISSUE	04.10.2018
----------------	---------------------------	------------

#	106018	REV	106000	DATE
---	--------	-----	--------	------

შპს	1		

	3		
--	---	--	--

2721 3607180		5
--------------	--	---

II სართულის გეგმა
მ 1:100

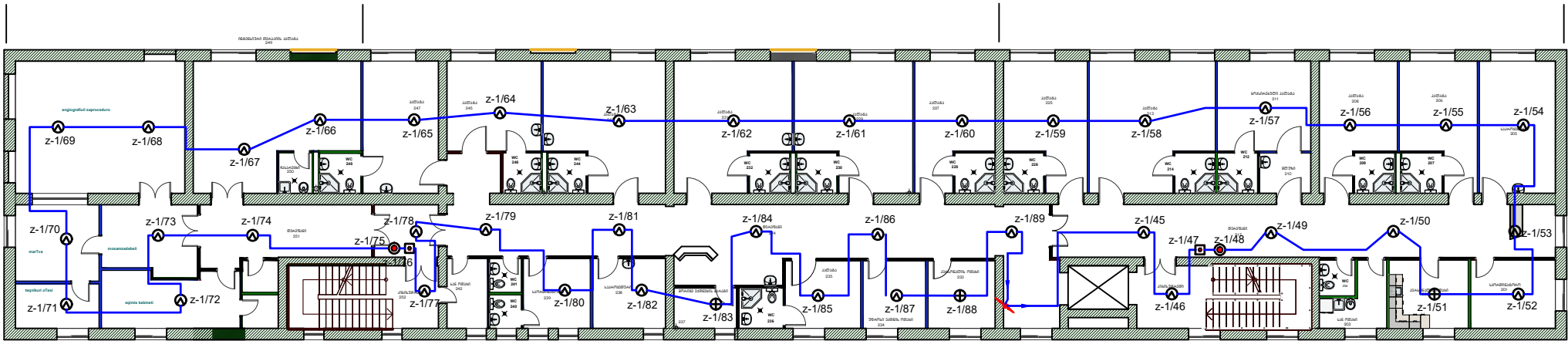

ფურცელი PAPER SIZE	ფურცლის № CONTRACT №	პროექტის № PROJECT №	ფაილის სახელი FILE NAME
A3
პროექტის აღნიშვნები LEGEND			
<p>ორკომპლექსური საგებნო პროექტი საოპერაციო ელ. ზარი /3 კვ/ გეგმები ელ. მოწყობილობა</p> <p>✱ განგებულის მიწვევით აღნიშნული კედლის კვეთი</p> <p>✱ შეკვეთის კედლის მიწვევით აღნიშნული კედლის კვეთი</p> <p>✱ შეკვეთის მოწყობილობა და შეკვეთის სპეციფიკაცი</p> <p>✱ შეკვეთის მოწყობილობა</p> <p>✱ სვეტის საფარი</p> <p>✱ უნიტის ზედა</p> <p>✱ ტიპი</p>			

სტრუქტურული სკეტი
KEY PLAN



დამკვეთი PRINCIPAL	შპს "აპექს სტუდიო 1"	
პროექტი PROJECT	მრავალპროფილური საავადმყოფო Multi-profiled Clinic	
მისამართი ADDRESS	ქ. ბათუმი, რუსთაველის ქ. №40	
პროექტის № CAD FILE №	00170307.	
მასშტაბი SCALE	00170307.	
მანერა Position	სახელი, გვარი Name, Surname	ხელმოწერა Signature
დირექტორი Director	ი. ბარნაბიშვილი I. Barnabishvili	
დირექტორი Director	ნ. ალექსიძე N. Aleksidze	
პრ. არქ. Chief Architect	მ. იონიძე M. Ionidze	
ინჟ. ტექნოლოგი Engineer Technologist	ვ. ჯომარაძე V. Jomaridze	
შეამოწმა Checked by	მ. გეგმარევიშვილი	





შპს "აპექს სტუდიო 1"
საავადმყოფო, თბილისი 0194, ქუჩა ბათის შესახვევი №1
ტელ.: (+995 97) 77 55 70
E-mail: apexstudio.ge@gmail.com

ს ტ რ ა მ ა				
მასშ SCALE		თარიღი DATE OF ISSUE	04.10.2018	
ნახაზი DRWG. II სარემონტის გეგმა	კორექტირება		REVISIONS	
	#	კომენტ. REV.	თარიღი	DATE
	1			
	2			
	3			
სტადია	STAGE	06/მქმ0	INDEX	ფურც. PAGES
მუშა პროექტი Working Draft		სტ-4		5

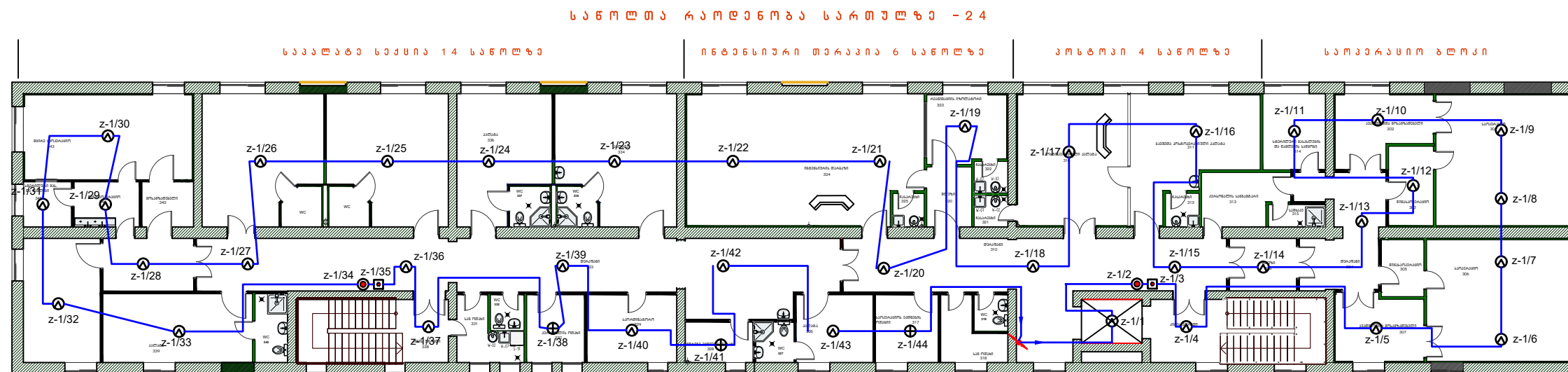
III სართულის გეგმა
მ 1:100



ფურცლის PAPER SIZE	დაკვეთის № CONTRACT №	პროექტის № PROJECT №	შეიღოს სახელი FILE NAME
A-3	***	***	***
პეროგნითი აღწერილობა <div style="text-align: right;">LEGEND</div>			
<div style="text-align: center;"><p>რეზონანსური სარემონტო რუკები</p><p>სამართლო ელ. ფაქტი / ვ. კვ./</p><p>ბავშვიანი ელ. მოწყობილობა</p><p>მასალის მინიმალური ჯდება ადგილი</p><p>მ. ბავშვიანი პარკის მინიმალური ჯდება ადგილი</p><p>შეიღოს მოწყობილობა</p><p>შეიღოს საჭიროება</p><p>მ. ბავშვიანი მოწყობილობა</p><p>ხელახალი</p><p>ენიტაჟი</p><p>ტრაპი</p></div>			
სტატუსური დეტალი KEY PLAN			
			
დაკვეთი		შპს "აკადემიკოსი"	
PRINCIPAL			
პროექტი		მრავალპროფილური საავადმყოფო	
Multi-profiled Clinic			
მისამართი ADDRESS		ძ. ხათუნია რესპუბლიკის ქ.№40	
პროექტი №	00170307.		
CAD FILE №	00170307.		
თანამდებობა Position	სახელი, გვარი Name, Surname	ხელმოწერა Signature	
დირიტორი	მ. ბარნაბიშვილი I. Barnabishvili		
დირიტორი	ნ. ალექსიძე N. Aleksidze		
პრ. მთ. არქ. Chief Architect	მ. იონიდისი M. Ionidisi		
ინჟ. ტექნიკური Engineer Technologist	მ. ჯომარჯიძე V. Jomardize		
შეამოწმა Checked by	მ. პაპუაშვილი		
<div style="text-align: center;"></div>			
შპს "აკადემიკოსი 1"			
სამართლო, თბილისი 0194, ქუჩა ბაში შილაძის ქ.№1			
ტელ.: (+995 97) 77 55 70			
E-mail: apexstudio.ge@gmail.com			
ს ა ხ ნ ა მ ძ რ უ ს ი ს ტ ე მ ა			
მასშ. SCALE	თარიღი DATE OF ISSUE		
მასშ. DRWG.	04.10.2018		
III სართულზე ბავშვა	პროექტირება		REVISIONS
	#	მოდიფიკაციები	თარიღი DATE
	1	REV.	
	2		
	3		
სტადია STAGE	06/დამუშ. INDEX	ფურც. PAGES	
მუშა პროექტი Working Draft	სს-5	5	